



JABATAN LAUT MALAYSIA  
IBU PEJABAT LAUT WILAYAH UTARA  
JALAN AKUARIUM  
11700 GELUGOR  
PULAU PINANG



Tel : 604-6579636  
Faks : 604-6575521  
Laman Web : www.marine.gov.my

**PEKELILING PELABUHAN NO.28/2016**  
*PORT CIRCULAR NO. 28/2016*

DARIPADA : PENGARAH LAUT WILAYAH UTARA  
FROM : DIRECTOR OF MARINE NORTHERN REGION

KEPADA : MASYARAKAT PERKAPALAN WILAYAH UTARA  
TO : SHIPPING COMMUNITY NORTHERN REGION

TARIKH / DATE : 7hb DISEMBER 2016 / 07<sup>th</sup> DECEMBER 2016

CARTA BERKAITAN : BA 3943 & MAL 5622  
RELEVANT CHART

**PERTUKARAN LALUAN (FERI DAN BOT) ANTARA KUALA PERLIS DAN KUAH, LANGKAWI.**

Semua kapal yang melalui Selat Bumbon adalah diarahkan untuk menjauhi ladang ternakan ikan (06° 17.18' U, 99° 52.8' T) sekurang-kurangnya 500 m (0.2 nm) dan belayar dengan berhati-hati. Kapal hendaklah mengikuti laluan baru ini semasa belayar dari Kuah ke Kuala Perlis atau sebaliknya seperti di Lampiran 1.

**RE-ROUTE CHANNEL (FERRY & BOAT) BETWEEN KUALA PERLIS AND KUAH, LANGKAWI.**

*All ships passing through the Selat Bumbon are instructed to pass at least 500 m (0.2 nm) off the fish breeding farm (06° 17.18' N, 99° 52.8' E) and navigate with full caution. Ships shall follow this new route when voyaging from Kuah to Kuala Perlis or vice versa as shown in Appendix 1.*

(KAPTEN HAJI ABDUL SAMAD BIN SHAIK OSMAN)

Pengarah Laut Wilayah Utara  
*Director of Marine Northern Region*

“Ke Arah Negara Kelautan Elektronik”  
“Towards e-Maritime Nation”



Cert. No : MAS 101138 (B)

Lampiran 1/Appendix 1

Jadual 1: Koordinasi bagi 13 titik laluan / Table 1: Coordinate of 13 way points

Titik laluan/ Way point	Nama/Name	Latitud/Latitude	Longitud/Longitude
1	Kuala Perlis	06° 24.2' N	100° 07.85' E
2	Last buoy Kuala Perlis	06° 24.2' N	100° 05.80' E
3	Entrance of Selat Panchor	06° 20.1' N	99° 57.00' E
4	Selat Panchor	06° 19.65' N	99° 55.05' E
5	Pulau Rapang	06° 19.30' N	99° 54.08' E
6	Pulau Rapang	06° 19.23' N	100° 54.48' E
7	Entrance of Selat Penarak	06° 19.00' N	99° 53.05' E
8	Selat Penarak	06° 18.60' N	99° 52.92' E
9	Selat Penarak	06° 17.88' N	99° 52.44' E
10	Pulau Kerengga	06° 17.00' N	99° 52.39' E
11	Pulau BumBon Besar	06° 16.62' N	99° 51.80' E
12	South of Pulau Bumbon	06° 16.70' N	99° 51.37' E
13	St Regis	06° 17.48' N	99° 51.00' E

Jadual 2: Tubuhkan boya baru / Table 2: Establish of new buoy

Kedudukan/Location	Latitud/Latitude	Longitud/Longitude	Jenis Boya/Buoy type	Nama Boya/ Buoy Name
A	06° 17.18' N	99° 52.35' E	Starboard hand mark	P. Bumbon Besar
B	06° 18.60' N	99° 52.85' E	Starboard hand mark	Tg. Asam
C	06° 19.70' N	99° 54.92' E	Starboard hand mark	P. Tulang Hantu

“Ke Arah Negara Kelautan Elektronik”  
“Towards e-Maritime Nation”



Cert. No : MAS 101138 (B)

Gambar rajah 1: Boya baru / *Figure 1: New buoys*

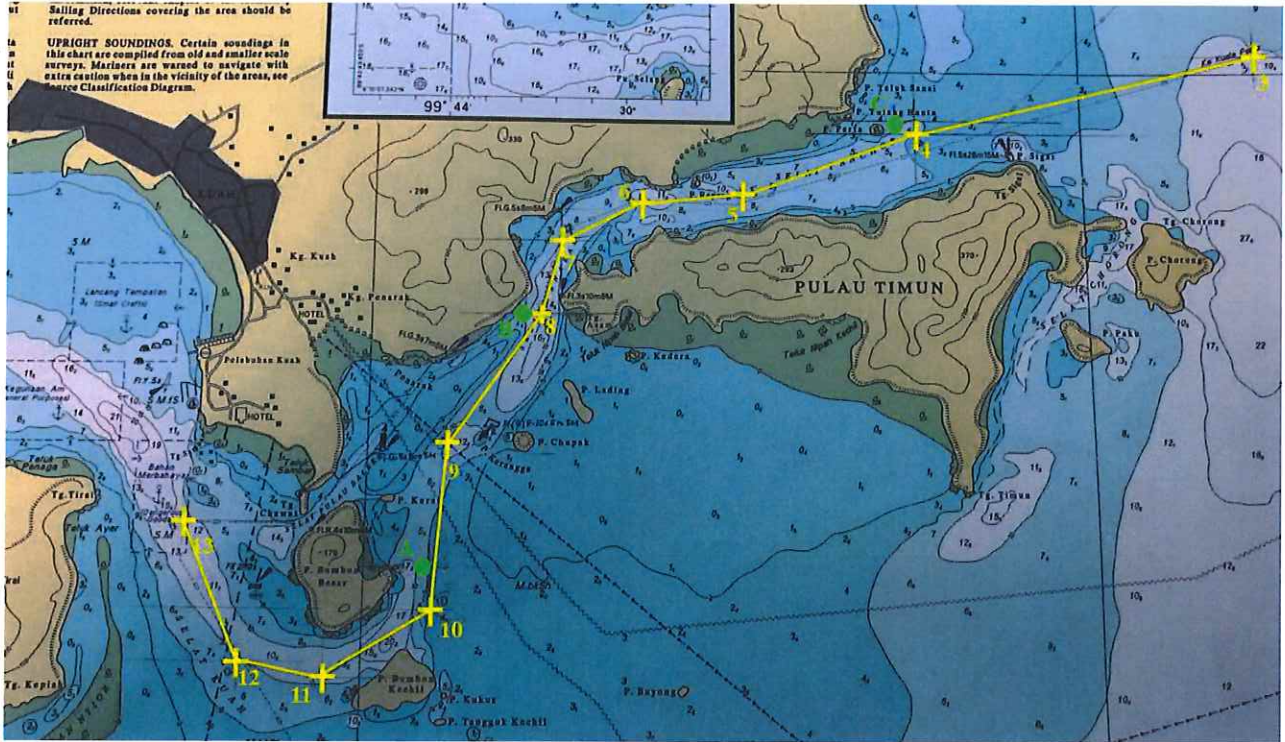

“Ke Arah Negara Kelautan Elektronik”  
 “Towards e-Maritime Nation”



Cert. No : MAS 101138 (B)

